

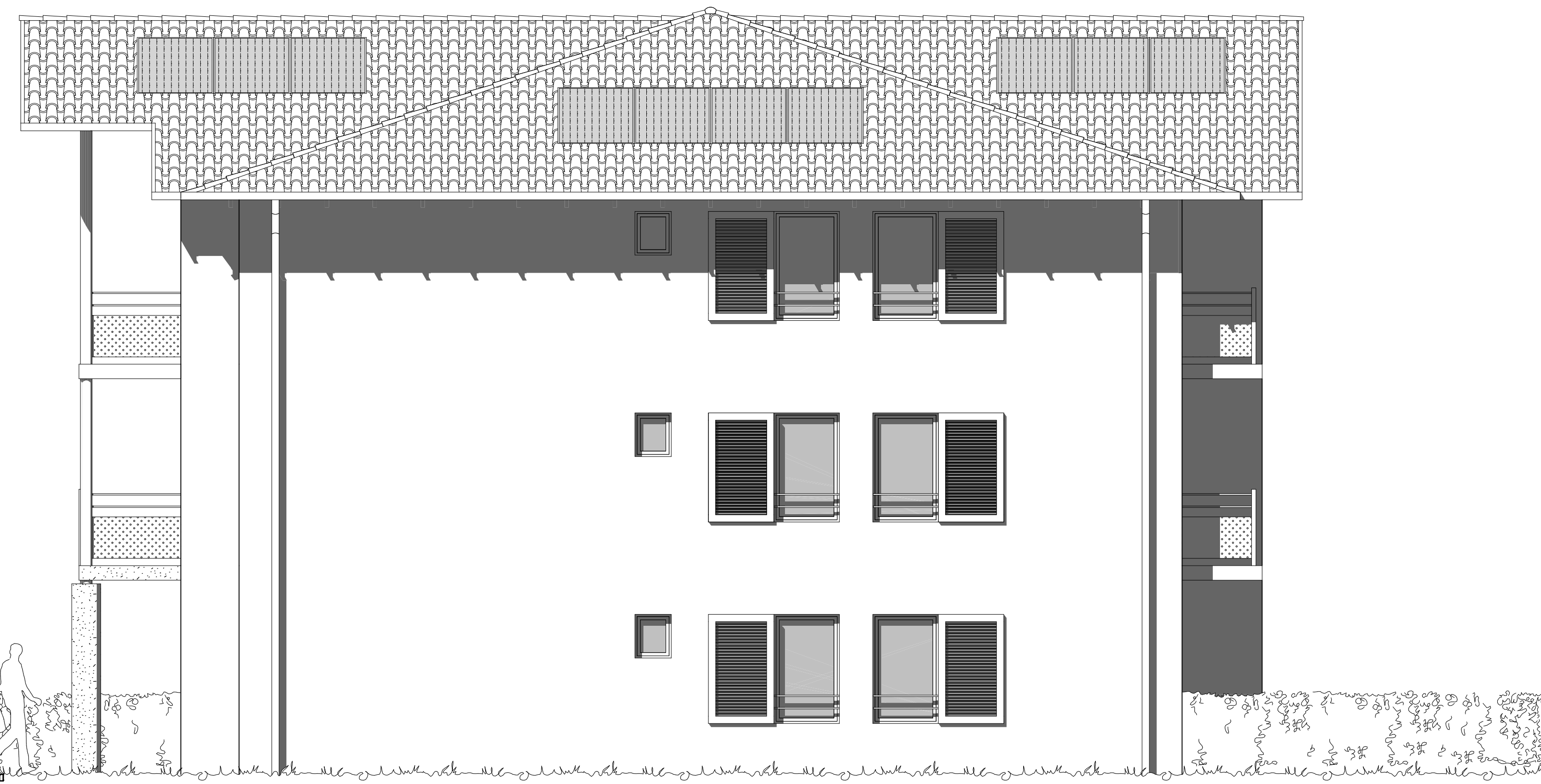

FACADE NORD-OUEST

NOTA :

FACADES JOINTES A TITRE INDICATIF
SE REPORTER SUR LES PLANS ET LES COUPES
POUR TOUTES MESURES



FACADE SUD-OUEST

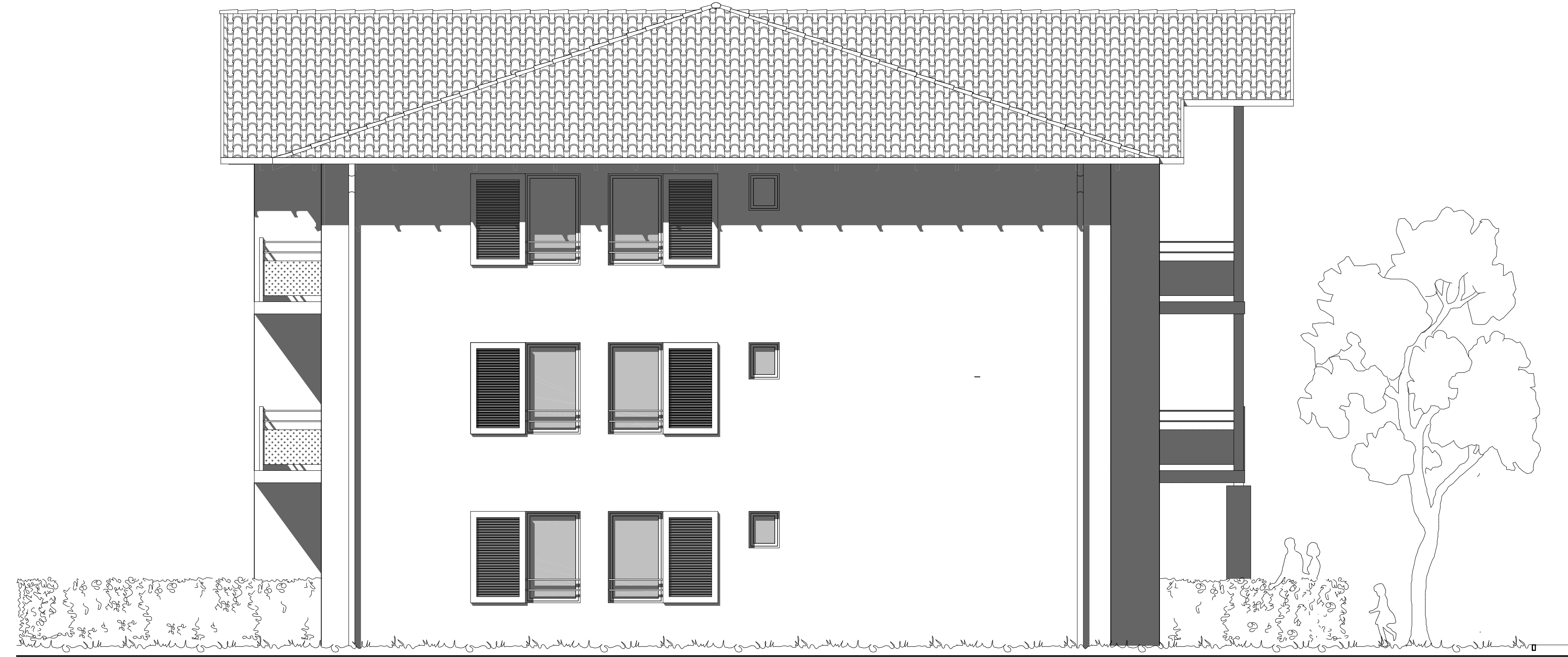

FACADE NORD-EST



FACADE SUD-EST

COMMUNE DE URRUGNE

MAITRE D'OUVRAGE
LE COL
73 rue de Lamouly 64600 ANGLET

"LANDATXOA"
PROJET DE CONSTRUCTION
DE 7 PAVILLONS
ET D'UN BATIMENT COLLECTIF
Chemin dit de Hattingabaïta 64122 URRUGNE

PROJET

N°6

COLLECTIF
FACADES

DATE: 08.06.2007
MODIFICATIONS:

ECHELLE 1/50

AFFAIRE N°06277

THIERRY GIRAULT - ARCHITECTE D.P.L.G.
BICHA 40390 ST MARTIN DE SEIGNANX Tel : 05.59.25.47.75 Fax : 05.59.59.05.71
courriel : thierrygirault@wanadoo.fr
32 QUAI GALUPÉRIE 64100 BAYONNE

JEAN AGUERRE - ECONOMISTE DE LA CONSTRUCTION
2 ALLÉE DU BORN, 40390 ST MARTIN DE SEIGNANX
Tel : 05.59.56.13.46 Fax : 05.59.56.13.52

ADOUR ETUDES - B.E.T. STRUCTURE
8 AVENUE DIVISION LECLERC, 64100 BAYONNE
Tel : 05.59.55.15.75 Fax : 05.59.55.67.34 Courriel : adour-etudes@wanadoo.fr

CLIMELEC - B.E.T. FLUIDES
PARC D'ACTIVITES DE MAIGNON, ROUTE DE PITOYS, 64600 ANGLET
Tel : 05.59.42.43.43 Fax : 05.59.42.43.20 Courriel : climelec.ste@wanadoo.fr