



architectures + s, r & d
altersmith@free.fr + 00 33(0)2 40 47 70 35

CQFD

Qualité architecturale et solutions constructives pour un logement optimisé
Logements optimisés CQFD : Coût, Qualité, Fiabilité, Délais.

Fiche-résumé



Titre de la proposition :

Maisons individuelles groupées à efficience économique et énergétique : **BIG BOX**

Procédé constructif proposé :

Les procédés utilisés sont simples, utilisent une technicité connue et éprouvée.
La conception de la maison et l'industrialisation permettent une cohérence entre objectifs urbains, architecturaux, économie et délais de livraison.

partie chauffée

murs : panneaux d'ositure bois / couverture : caisson poutres Finnjoist

jardin d'hiver

portiques Kerto + bois massif

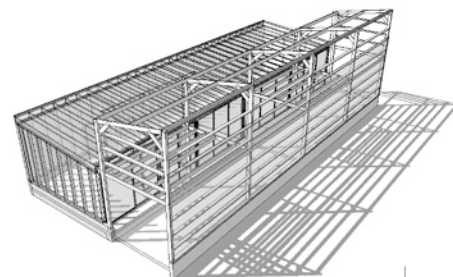

Coût : 1 175,00 €HT/m2 hab

Coût : 671,00 €HT/m2 SHON

Délais : pour la construction de 20 maisons : 3 mois

Capacité de production annuelle : 250

Couverture territoriale : nationale

Mandataire de la proposition :

ALTER SMITH architectes

12 rue de l'Echappée
44200 Nantes
T : 02 40 47 70 35
F : 02 40 08 02 48
altersmith@free.fr
www.altersmith.com

Représentants :

Franck Biron, architecte DPLG
Sylvain Gasté, architecte DPLG
Romain Rousseau, architecte DPLG

Membres de l'équipe :

Bureau d'étude structure

ICM Ingénierie

Technopole d'Angers
Rue O. de Serres
49070 Beaucozézé
T : 02 41 36 36 52
F : 02 41 36 88 60
icm.structure@unimedia.fr

Représentants :

Gaetan Genès,
ingénieur structures (bois)
Laurent Rossez
ingénieur structures (béton / métal)

Bureau d'étude thermique

CARDONNEL Ingénierie

5 rue de la Mare à Tissier
91280 St Pierre du Perray
T : 01 64 98 25 00
F : 01 64 98 25 09
courrier@cardonnel.fr

Représentant :

Christian Cardonnel, PDG
ingénieur thermicien

Entreprises :

CMB

Rue De Lattre
79700 Mauléon
T : 05 49 81 80 99
F : 05 49 81 96 02
cmb@bois-millet.com

Représentant :

Patrice Millet, PDG

SYBOIS

Groupe MILLET Industrie Atlantique
Brétignolles
79301 Bressuire
T : 05 49 74 55 60
F : 05 49 74 55 63
FMILLET@groupe-millet.com

Représentant :

Fabrice Millet, PDG

Industriel :

Finnforest France

Immeuble Le Doulon - Bât A
11 av Dubonnet
92400 Courbevoie
T : 01 41 32 20 72
F : 01 41 32 36 40
Xavier.Colin@Finnforest.com

Représentant :

Matthieu Robert
Département Construction
Responsable de projets