



Références Equipe

Coût Qualité Fiabilité Délais session 3

Ministère du Logement - Ministère de l'Ecologie, de l'Energie, du Développement Durable et de l'Aménagement du Territoire - Direction Générale de l'Aménagement, du Logement et de la Nature - Plan Urbanisme Construction Architecture

Concevoir en Quintet des Formes Durables

Architecte mandataire : **Dauphins Architecture** Assistance maîtrise d'ouvrage : **Centre technique BBC** BET structure : **Batitecte Structobois** BET thermique : **Be.Vivien** Industriel bois : **Sippa Hazera**

25

1 Des maisons comme des feuilles sur un arbre

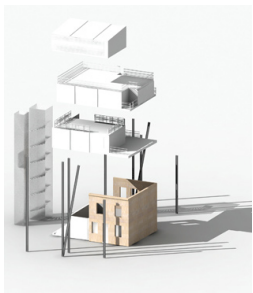

Programme : Reconversion d'une friche urbaine en 150 logements
Mandataire : Agence dauphins architecture
Associés : N
Collaborateurs : N
Maitre d'ouvrage : Mairie de Bordeaux, Appel à idées dans le cadre d'Agora 2006
Coordonnées : NC
Superficie : 14 000 m² S.H.O.N.
Budget prévisionnel : NC
Situation : Bordeaux Bastide, France
Adresse du projet : NC
Phase : Projet exposé dans le cadre d'Agora Biennale d'Architecture mars 2006
Livraison :

Architecte mandataire
Dauphins Architecture
20 cours de l'Intendance
33000 Bordeaux
tel: 09 79 979 747
fax: 05 56 922 107
office@dauphins-architecture.com

Assistance maîtrise d'ouvrage
Centre Technique BBC
19 rue Pasteur
33150 Cenon
tel: 06 87 22 14 89
centre.technique.bbc@orange.fr

BET structure
Batitecte-structobois
25 rue Pierre Curie
33150 Cenon
tel/fax: 05 56 86 47 62
batitecte@wanadoo.fr

BET thermique
Be.Vivien
97 avenue Edmond Rostand
33700 Mérignac
tel: 05 56 40 68 10
fax: 05 56 40 68 19
contact@be-vivien.fr

Industriel bois
Sippa Hazera
100 route de Bern
40410 Pissos
tel: 05 58 08 91 91
fax: 05 58 08 93 31
info@sippa-hazera.fr

2 Quatrième, paysage de la ville dense



Programme : Construction de 215 logements et d'équipements de quartier
Mandataire : Agence dauphins architecture
Associés : Laure Mathieussent et Olivier Gysbers paysagistes
Collaborateurs : N
Maitre d'ouvrage : Concours organisé par le C.A.U.E. de Paris [01 48 87 70 56]
Coordonnées : C.A.U.E. de Paris, 32, boulevard de Sébastopol, 75 004 Paris
Superficie : 15 000 m² S.H.O.N.
Budget prévisionnel : NC
Situation : Porte des Lilas, Paris, France
Adresse du projet : NC
Phase : Premier Prix, Projet exposé au Pavillon de l'Arsenal.
Livraison : avril 2007

3 Logements en lanière à Pessac



Programme : 11 logements groupés en lanière dans un jardin paysagé
Mandataire : Agence dauphins architecture
Associés : Olivier Gysbers paysagiste
Collaborateurs : N
Maitre d'ouvrage : S.A.R.L. Quai de Bacalan
Coordonnées : 6, rue Branly 33 720 Cérons
Superficie : 836 m² S.H.O.N.
Budget prévisionnel : 1 045 000,00 € H.T.
Situation : Pessac, Gironde, France
Adresse du projet : 130, Rue Pasteur, 33 600 Pessac
Phase : **PRE APS APD DPC PCG DCE MDT VISA DET AOR DOE**
Livraison : octobre 2010



Références Equipe

Coût Qualité Fiabilité Délais session 3

Ministère du Logement - Ministère de l'Ecologie, de l'Energie, du Développement Durable et de l'Aménagement du Territoire - Direction Générale de l'Aménagement, du Logement et de la Nature - Plan Urbanisme Construction Architecture

Concevoir en Quintet des Formes Durables

Architecte mandataire : **Dauphins Architecture** Assistance maîtrise d'ouvrage : **Centre technique BBC** BET structure : **Batitecte Structobois** BET thermique : **Be.Vivien** Industriel bois : **Sippa Hazera**

26

4 Reconversion d'une usine

4



Programme : Reconversion d'une usine
Mandataire : Agence Vizcaya
AMO : Centre Technique BBC
Collaborateurs : N
Maitre d'ouvrage : SARL BLC
Coordonnées : NC
Superficie : NC
Budget prévisionnel : NC
Situation : Rosporden, France
Adresse du projet : NC
Phase : **PRE APS APD DPC PCG DCE MDT VISA DET AOR DOE**
Livraison : octobre 2010

Architecte mandataire
Dauphins Architecture
20 cours de l'Intendance
33000 Bordeaux
tel: 09 79 979 747
fax: 05 56 922 107
office@dauphins-architecture.com

Assistance maîtrise d'ouvrage
Centre Technique BBC
19 rue Pasteur
33150 Cenon
tel: 06 87 22 14 89
centre.technique.bbc@orange.fr

BET structure
Batitecte-structobois
25 rue Pierre Curie
33150 Cenon
tel/fax: 05 56 86 47 62
batitecte@wanadoo.fr

BET thermique
Be.Vivien
97 avenue Edmond Rostand
33700 Mérignac
tel: 05 56 40 68 10
fax: 05 56 40 68 19
contact@be-vivien.fr

Industriel bois
Sippa Hazera
100 route de Bern
40410 Pissos
tel: 05 58 08 91 91
fax: 05 58 08 93 31
info@sippa-hazera.fr

5 Maison Royere

5



Programme : Construction d'une maison passive
Mandataire : NC
AMO : Centre Technique BBC
Collaborateurs : N
Maitre d'ouvrage : M. Royere
Coordonnées : NC
Superficie : 285 m² S.H.O.N.
Budget prévisionnel : 460 000 € T.T.C.
Situation : Pernes Les Fontaines, Vaucluse, France
Adresse du projet : NC
Phase : **PRE APS APD DPC PCG DCE MDT VISA DET AOR DOE**
Livraison : juillet 2010

6 Logements à Monteux

6



Programme : 13 logements groupés
Mandataire : Atelier Massot
AMO : Centre Technique BBC
Collaborateurs : N
Maitre d'ouvrage : AXEDIA Avignon
Coordonnées : 6 rue Paul Mérindol
Superficie : 1100 m² S.H.O.N.
Budget prévisionnel : 1 250 000,00 € H.T.
Situation : Monteux, Vaucluse, France
Adresse du projet : Rue de la Plaine, 84 000 Monteux
Phase : **PRE APS APD DPC PCG DCE MDT VISA DET AOR DOE**
Livraison : septembre 2010